

MAISON DE QUARTIER

SEVE

Accueils de Loisirs - Famille - Solidarité - Scolarité
Activités de Loisirs - Animations & Vie Locale - Associations





MAISON DE QUARTIER SEVE

CALENDRIER 2019-2020

VACANCES SCOLAIRES

vacances d'Automne :

du lundi 21 octobre au vendredi 1^{er} novembre 2019

vacances de Décembre :

du lundi 23 décembre 2019 au vendredi 3 janvier 2020

vacances d'Hiver :

du lundi 24 février au vendredi 6 mars 2020

vacances de Printemps :

du lundi 20 avril au vendredi 1^{er} mai 2020

vacances d'Été : début le lundi 06 juillet 2020

INSCRIPTIONS

Ouverture des inscriptions :

Samedi 24 août 2019	mercredis : septembre / octobre
Samedi 28 septembre 2019	vacances d'Automne mercredis : novembre / décembre
Samedi 30 novembre 2019	vacances de Décembre mercredis : janvier / février
Samedi 1 ^{er} février 2020	vacances d'Hiver mercredis : mars / avril
Samedi 28 mars 2019	vacances de Printemps mercredis : mai / juin / juillet
Samedi 06 juin 2020	vacances d'Été

Inscriptions dès le samedi de 10h00 à 13h00.
Règlement pour validation à partir du mardi suivant
Plus d'infos auprès de l'Accueil et sur le site internet.

VOS RDV DE L'ANNÉE



UN GÔTER POUR UN SPECTACLE
dimanche 13 octobre 2019 à 16h30

Au bout du Conte - Cie Laurent Deschamps



LES DROITS DE L'ENFANT #6

Du 12 au 29 novembre 2019

événement festif le vendredi 22 novembre



UN GÔTER POUR UN SPECTACLE
dimanche 17 novembre 2019 à 16h30

Mila Charabia - Cie La part Belle



FÊTE DE FIN D'ANNÉE
vendredi 20 décembre dès 16h30



UN GÔTER POUR UN SPECTACLE
dimanche 26 janvier 2020 à 16h30

Va ma Lise - Cie Balala



UN GÔTER POUR UN SPECTACLE
dimanche 22 mars 2020 à 16h30

Les jouets - Cie Le chant du Ressort



LA CHASSE AUX J'OEUFS
dimanche 12 avril 2020



LA FÊTE DE QUARTIER
ven. 05 et sam.06 juin





ACCUEILS DE LOISIRS



LES PETITES ÉTOILES

accueille les enfants
de maternelle
enfants scolarisés dès 3 ans



GALAXIE

accueille les enfants
d'élémentaire

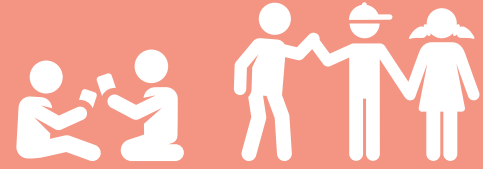

10 - 13 ANS

accueille les enfants
de CM2, 6^{ème} et 5^{ème}



OUVERTURE

Les mercredis (13h00>18h30)

Les vacances scolaires du lundi au vendredi (07h30 > 18h30)

UNE JOURNÉE À L'ACCUEIL DE LOISIRS :

- 7h30-9h30 accueil du matin
- 9h30-11h45 Temps d'expression et activités
- 12h00-13h00 Repas
- 13h00-14h30 Temps de détente activités calmes
- 14h30-16h30 Sieste et/ou Activités – projets
- 16h30-17h00 Goûter
- 17h00-18h30 accueil du soir

ÉQUIPE



Accompagnés par une équipe
d'animateurs diplômés, les
enfants peuvent jouer, bouger,
créer, s'exprimer, se détendre,
monter des projets...

NAVETTE



Les mercredis, une navette est assurée
par l'équipe d'animation entre les écoles
(Breuil-Mingot, Micromégas, Pablo Neruda)
et les accueils de loisirs : après le repas pour
Micromégas et Pablo Neruda, et dès la sortie de
la classe pour les enfants du Breuil-Mingot (qui
déjeuneront à la cantine de Pablo Neruda).

COORDONNÉES DES ACCUEILS DE LOISIRS

Les petites étoiles : 05 16 39 90 11

Galaxie : 05 16 39 90 12

10-13 ans et jeunesse : 05 16 39 90 13

Modalités d'inscription et tarifs : voir fiche **Infos pratiques**





ESPACE JEUNESSE

accueille les 13-17 ans et 17-25 ans
en Accueil Libre



OUVERTURE

en période scolaire :

Lundi, mardi et jeudi : 16h30 à 18h30

Mercredi : 13h30-18h30

Vendredi : 17h00-20h00

en vacances scolaires :

Du lundi au vendredi de 13h00 à 18h30

LES CHANTIERS LOISIRS



Ils permettent aux jeunes de donner vie à des projets de loisirs en contrepartie d'actions d'utilité sociale (soutien aux événements du quartier, bricolages divers pour la collectivité, actions pour les plus jeunes...).



PROJETS 17-25 ANS

Nous vous accueillons tous les
jeudis après-midis
pour vous accompagner sur vos projets
professionnels ou de loisirs



Suivez-nous sur les réseaux sociaux

Facebook : Animateurs Jeunesse Seve

Snapchat : Jeunesse SEVE

JEUNESSE : 05 16 39 90 13

Modalités d'inscription et tarifs : voir fiche **Infos pratiques**

FAMILLE



ATELIER POUR TOUS

Dans un esprit convivial et familial, ces ateliers sont ouverts aux adultes et aux enfants accompagnés de leurs parents. Il s'agit dans un premier temps de favoriser et renforcer les liens entre membres d'une même famille et habitants d'un même quartier. Les thématiques abordées sont diverses et variées, mais nous accordons une place importante aux notions d'éducation à l'environnement et au « fait soi-même ».

Ces ateliers se déroulent principalement sur les périodes de vacances scolaires, mais peuvent être proposés sur d'autres temps en fonction des thématiques abordées et des demandes



ATELIER CUISINE PARENTS/ENFANTS

L'équipe Famille/Solidarité vous propose des ateliers cuisine parents/enfants durant les vacances scolaires. Ces temps conviviaux sont l'occasion de partager une activité ludique avec vos enfants suivie d'un repas partagé avec d'autres familles de votre quartier afin de favoriser la rencontre entre habitants. Les recettes que nous vous proposons sont réalisées à partir des produits de saison et permettent d'échanger ensemble autour de l'équilibre alimentaire et de nos manières de consommer.



ATELIER JEUX PARENTS/ENFANTS

L'équipe Famille/Solidarité vous propose plusieurs rendez-vous « Jeux de société » dans l'année qui sont ouverts aux enfants accompagnés de leurs parents. Ces soirées conviviales et gratuites sont l'occasion de passer un moment agréable et de faire connaissance avec l'équipe Famille.



SORTIES ADULTES ET FAMILLES

Tout au long de l'année, l'équipe Famille/Solidarité construit avec vous une programmation de sorties diverses et variées : cinéma, culture, sport, détente etc. Le coût de la sortie est calculé en fonction de vos ressources afin de favoriser l'accès aux loisirs pour tous. Nous nous tenons également à votre écoute pour accompagner vos projets de sorties ou mini-séjours en famille (organisation, mobilité, actions d'autofinancement etc.).



PAUSE-CAFÉ DES PARENTS

vendredi de 9h30 à 11h30

Espace de paroles et d'échanges autour des thèmes liés au quotidien, l'éducation des enfants, la famille, ou tout simplement pour rompre l'isolement et aller à la rencontre des autres.

Voici le calendrier pour l'année 2019-2020 :

- vendredi 20 septembre 2019
- vendredi 18 octobre 2019
- vendredi 22 novembre 2019
- vendredi 6 décembre 2019
- vendredi 17 janvier 2020
- vendredi 7 février 2020
- vendredi 20 mars 2020
- vendredi 17 avril 2020
- vendredi 15 mai 2020
- vendredi 5 juin 2020



PAPOTONS SOUS LE TOIT

vendredi de 09h30 à 11h30

Papotons, échangeons nos souvenirs, notre enfance, nos anecdotes et partageons notre diversité autour d'un petit déjeuner ! Cet espace de parole pour parents de tout horizon, culture et origine, est organisé pour que les habitants du quartier puissent s'exprimer sur des thèmes liés à l'éducation, l'interculturalité et la famille.

Voici le calendrier pour l'année 2019-2020 :

- vendredi 29 novembre 2019
- vendredi 31 janvier 2020
- vendredi 27 mars 2020
- vendredi 26 juin 2020

Pour tout renseignement, contactez l'équipe Famille 05 49 00 87 32

SOLIDARITÉ | ACCOMPAGNEMENT

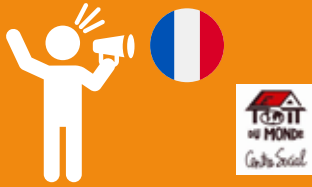

ATELIERS SOCIO LINGUISTIQUES

Les ateliers sociolinguistiques sont ouverts aux personnes migrantes de plus de 18 ans non étudiantes. Ils ont deux objectifs :

- communiquer plus facilement en français.
- connaître le fonctionnement des institutions françaises (école, poste, mairie, etc.).

Les séances ont lieu de septembre à juin (en dehors des vacances scolaires)

Pour toutes informations et inscriptions, contacter le secrétariat du Toit du monde : 05 49 41 13 40 – www.toitdumonde-csc86.org



ATELIERS D'ALPHABÉTISATION

L'association ALSIV (Accéder à la Lecture et aux Savoirs Indispensables à la Vie) propose des ateliers autour de la langue française au sein de la Maison de Quartier SEVE.

L'association accueille toutes les personnes de plus de 16 ans à leur demande.

Les objectifs de formation sont l'apprentissage/ré-apprentissage des savoirs de base en accord étroit avec le projet de l'apprenant qu'il soit d'ordre professionnel et/ou social.

Pour toutes informations et inscriptions, contacter l'ALSIV : 05 49 47 87 78 – www.alsiv.fr



PERMANENCE ECOUTE ADOS

tous les jeudis de 16h30 à 18h30

Une psychologue vous accueille tous les jeudis au sein de la Maison de Quartier (ados, parents). Entretiens gratuits et anonymes.
ados.parentalite.afccc86@gmail.com - 05 49 01 10 54



L'EMPLOI DES JEUNES
mercredi matin de 09h00 à 12h00
tous les jeudis
de 9h00 à 12h00 et 13h30 à 17h00



ACCOMPAGNEMENT AUX SÉJOURS



DÉCOUVERTE DE L'INFORMATIQUE

mardis et jeudis de 18h00 à 19h30
Autres créneaux possibles sur
demande.

“Un accueil sans rendez-vous, près de chez vous !”

La **Mission Locale d'Insertion** accueille les jeunes sur la Maison de Quartier. Des **Rendez-vous de l'emploi** sont également programmés régulièrement.

Afin de développer l'accès aux vacances pour tous, l'association Vacances et Familles intervient dans votre Maison de Quartier et accompagne les familles/personnes seules dans la réalisation de leurs projets vacances (financement VACAF, mobilité, budget etc.). Afin de vérifier votre éligibilité, n'hésitez pas à vous rapprocher du référent Famille.

Dans une société du 2.0, l'outil informatique est devenu incontournable. Dans ce cadre la Maison de Quartier propose des ateliers de découverte de l'informatique pour découvrir ou confirmer la pratique de l'informatique dans votre quotidien.

**PERMANENCE
D'ACCÈS AUX DROITS
ET AU NUMÉRIQUE**

**TOUS LES
MERCREDIS
DE 9H30 À 12H30
OU SUR RDV**

gratuit & confidentiel - Référent Famille : 05.49.00.87.28
Aide dans les démarches administratives
Accompagnement à l'utilisation des services en ligne
(CAF, RSA, prime d'activité, pôle emploi, améfi.fr...)

Maison de Quartier SEVE - 11 boulevard St Just - 86000 POITIERS
05 49 00 87 28 - accueil@maisonlocaledu-cac86.org - www.seve86.centres-sociaux.fr

Facebook : Maison de Quartier SEVE



ACCÈS AUX DROITS ET AU NUMÉRIQUE

tous les mercredis
de 9h30 à 12h30
ou sur RDV

Besoin d'aide dans vos démarches administratives ? D'écoute ou de conseil ? Nous facilitons l'accès aux droits des personnes rencontrant des difficultés. Nous vous accompagnons également dans vos démarches en ligne (CAF, RSA, Prime d'Activité, Pôle Emploi, Sécurité Sociale, impôts...)

**Pour tout
renseignement,
contactez l'équipe
Solidarité
05 49 00 87 32**

SOLIDARITÉ



TOUS LES MERCREDIS DE 15H À 18H

VENEZ RÉPARER VOS VÉLOS

OUVERT À TOUS

avec des pièces de récup' GRATUITES



Mairie St Eloi - 11 boulevard St Just - 86000 POITIERS
05 49 00 87 28 - accueil@maison-csc86.org - www.seve86.centres-sociaux.fr
Facebook - Maison de Quartier SEVE



ATELIER SYSTEME DD
- OUVERT À TOUS -

TOUS LES MERCREDIS
de 14h00 à 18h00
-
9 bd Marat

- 1 RECUPEREZ
- 2 TRANSFORMEZ
- 3 REUTILISEZ



Maison de Quartier SEVE - 11 boulevard St Just - 86000 POITIERS
05 49 00 87 28 - accueil@maison-csc86.org - www.seve86.centres-sociaux.fr
Facebook - Maison de Quartier SEVE

PANIER GASPI
À SAINT-ÉLOI

L'association SEVE et ses bénévoles s'investissent contre le gaspillage alimentaire.

UN VENDREDI SUR DEUX À PARTIR 14H30

à partir du vendredi 6 septembre 2019

Profiter des produits invendus dans vos supermarchés et ainsi contribuer à la lutte contre le gaspillage !



Maison de Quartier SEVE - 11 boulevard St Just - 86000 POITIERS
05 49 00 87 28 - accueil@maison-csc86.org - www.seve86.centres-sociaux.fr

ATELIER VÉLO

tous les mercredis de 15h00 à 18h00
au 9 boulevard marat

Dans un esprit de solidarité et de développement durable, cet atelier vous permet de réparer vos vélos avec l'aide d'animateurs compétents et en utilisant des pièces de récupération gratuites, ainsi que des neuves à moitié prix.

ATELIER SYSTÈME DD

tous les mercredis de 14h00 à 18h00
au 9 boulevard marat

Dans un esprit de solidarité et de développement durable, cet atelier vous permet de créer vous-même des objets (décoration, mobilier,...) à partir de récupération.

PANIER GASPI

un vendredi sur deux à partir de 14h30
à partir du 27 septembre 2019

L'association SEVE et ses bénévoles s'investissent contre le gaspillage alimentaire.

Retrouvez nous deux vendredis par mois à partir de 14h30 pour profiter des produits invendus dans vos supermarchés et ainsi contribuer à la lutte contre le gaspillage !

PARTICIPATION



ACCUEILS CAFÉ

Mercredis de 09h00 à 10h00
Vendredis de 16h15 à 17h15
(voir plus si animation)

Ces temps de convivialité sont l'occasion de partager, d'échanger entre adulte, entre habitants du quartier autour d'une boisson, d'un goûter, d'une animation...

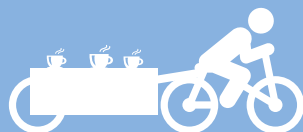

SORTIES VÉLO-CAFÉ

Un « Vélo-Café » sillonne le quartier sur ses lieux de vie : sorties d'écoles, bas d'immeubles, parcs et espaces verts, commerces... Son but ? Aller à la rencontre des habitants du territoire, pour créer du lien, échanger de sujets divers et communiquer sur l'actualité du quartier autour d'une boisson.



INITIATIVES D'HABITANTS

Vous avez des envies de projets d'animation, d'activités, de sorties ? La Maison de Quartier se propose de vous accompagner dans leur réalisation. Qu'ils soient individuels ou collectifs, n'hésitez pas à vous adresser à notre Référente Accueil.



BÉNÉVOLAT

Vous avez envie de participer à un projet, une action utile aux autres ? La vie Associative favorise votre participation à travers le bénévolat. Les associations du territoire ont besoin du soutien des bénévoles dans la réalisation de leurs projets. La Maison de Quartier vous accompagne dans votre recherche, votre mobilisation et la valorisation de votre engagement.



CONSEIL CITOYEN

Si vous souhaitez vous investir pour votre quartier, le Conseil Citoyen est un espace d'expression libre des habitants qui vous permettra de participer à l'amélioration de votre cadre de vie au sein du quartier de Saint Eloi. Différentes thématiques sont abordées : animation du territoire, aménagement urbain, éducation, égalité Femme-Homme, mobilité...

Pour plus de renseignements sur ces actions, n'hésitez pas à prendre contact avec

la Référente Accueil de la Maison de Quartier au 05 49 00 87 28 ou par mail : ref.accueil@sainteloi-csc86.org

ACTIVITÉS DE LOISIRS



Activité	Public concerné	Quand ?	Qui ?
Couture	Tout public	lundi 17h00 à 20h00	Maison de Quartier SEVE - 05 49 00 87 28 groupe autogéré
Théâtre	Adultes	lundi 18h30 à 20h30	Théâtre de l'Étincelle 06 76 83 52 03
Yoga	Tout public, à partir de 16 ans	lundi 18h00 à 21h30	Atelier Yoga - Daniela BORCAN 06 58 99 03 62
Sophrologie	Adultes	lundi 18h00 à 19h00 un mercredi sur deux 10h00 12h00	EPOKHE - Mauricette DUBOIS 06 15 63 01 25
Gym équilibre	Tout public	mardi de 10h00 à 11h00 jeudi de 10h30 à 11h30	EPGV (Éducation Physique et Gymnastique Volontaire) - Emmanuelle LADOS - 06 47 49 30 78
« Feldenkrais »	Adultes	mardi 18h45 à 20h00	Maison de Quartier SEVE animé par : Joëlle MINVIELLE
Découverte des Arts du Cirque	Enfants 6-8 ans (CP à CE2)	mercredi 14h00 à 15h30	Maison de Quartier SEVE - 05 49 00 87 28 animé par : compagnie des Arrondis
Initiation aux Arts du Cirque	Enfants et jeunes 9-13 ans (dès le CM1)	mercredi 16h00 à 18h00	Maison de Quartier SEVE - 05 49 00 87 28 animé par : compagnie des Arrondis
Danse Lindy-Hop	Tout public, à partir de 16 ans	mardi 19h00 à 22h30	Zone de Rixe 07 83 22 33 89 / 09 84 16 14 09
L'Atelier Montessori	Enfants 3-6 ans	mercredi 14h00 à 17h00	L'ADRAPSE - Hanna BARRIBAUD 06 14 55 03 05

Batuka'SEVE	Tout public, à partir de 10 ans	mercredi 18h30 à 20h00	Métis'sons - Pascal Mabile 06 19 52 74 63
Cirque pour tous	Tout public	mercredi 18h30 à 20h00	Cie des arrondis : 06 77 14 19 68 compagniedesarrondis@gmail.com
Calligraphie chinoise	Adultes	mercredi 19h00 à 21h00	France-Chine : 07 87 11 74 67 magnantdidier@gmx.fr
Gospel	Adultes	mercredis 20h00 à 22h00	Proedimedis7 Mr Tinaugus 06 26 25 24 74
Des Chiffres et des Lettres	Adultes	jeudi 14h00 à 17h00	Club des Chiffres et des Lettres Pictave 06 79 54 60 46 - rg.pirate86@gmail.com
Jeux de société et Randonnées	Adultes	jeudi 14h00 à 17h00	LSR 86 (Loisirs et Solidarité des Retraités) 06 25 95 43 28 - lsr86@laposte.fr
Gym douce	Tout public	jeudi 18h30 à 19h30	Présence 86 Camille gamby 06 61 11 33 94 - c.gamby@laposte.net
Atelier d'écriture	Tout public	3^{ème} jeudi du mois 18h30 à 21h30	L'Écritoire - Marc MARONNE 06 38 71 62 34 - marc.maronne@free.fr
Théâtre Jacquinots	Tout public	jeudi 20h30 à 22h30	Cie Jacquinots - Francine MORISSON 06 63 67 58 77 - fran.morisson@orange.fr
Jeu Pyramide	Adultes	Jeudi : 20h30 à 22h30 vendredi : 14h00 à 16h00	Club Pyramide 86 - Veronique COLLOT 06 88 77 13 28 - vero.collot@clubinternet.fr
Escales Musicales (Parents-Enfants)	Enfants 2-5 ans <i>accompagnés d'un parent</i>	vendredi 17h00 à 18h30	Maison de Quartier SEVE - 05 49 00 87 28 animé par : BATCH
Foot Loisirs	Adultes	vendredi en soirée	Saint Eloi Loisirs (SEL) 06 56 75 02 47 - steloisirs@gmail.com
Cours d'Arabe et aide aux devoirs	Enfants et jeunes	samedi 10h30 à 12h30	ATCMJM - Bouchaib KAMALI 06 42 56 67 70 - abourahma@orange.fr
Circomotricité	Enfants 2-5 ans <i>accompagnés d'un parent</i>	un samedi sur deux 10h30 à 11h30	Maison de Quartier SEVE - 05 49 00 87 28 animé par la Compagnie Les arrondis
Découverte de l'informatique	Adultes	mardi et jeudi 17h30 à 19h00	Maison de Quartier SEVE - 05 49 00 87 28 animé par : Ben ABDOU et Fabrice ROUSSIN

INFOS PRATIQUES

LES TARIFS

Adhésion à l'association S.E.V.E		valable sur la saison en cours (de septembre à août)
Individuelle - de 16 ans		4 €
Individuelle + de 16 ans		6 €
Familiale		15 €
Associative	pack St Éloi	25 €
	pack Poitiers	40 €

Comment se calcule le prix des activités ?

On multiplie le quotient familial (QF) de la CAF par le taux d'effort (pourcentage).

Exemple ci-dessous, tarif d'une journée d'accueil de loisirs avec un QF de 832 € :

$$832 (QF CAF) \times 0,55 \% (\text{taux d'effort}) = 4,58 \text{ €}$$

INSCRIPTIONS

Les inscriptions se font à l'Accueil de la Maison de Quartier et les activités se règlent au moment de la réservation.

Afin de faciliter vos démarches, n'oubliez pas de vous munir :

- votre Attestation CAF de quotient familial en version papier du mois en cours ou de votre dernier avis d'imposition si non-allocataire CAF)

- du carnet de santé de votre(vos) enfant(s)

Un certificat médical est demandé pour l'inscription aux ateliers de loisirs à thématiques sport : cirque et

« Feldenkrais ».

LES ACCUEILS DE LOISIRS « ENFANCE et 10-13 ans »

	Demi-journée	Journée
Taux d'effort	0,33 %	0,55 %
Tarif minimum	1 €	1,50 €
Tarif maximum	10 €	15 €

LES SORTIES « FAMILLE - SOLIDARITÉ »

		Tarif A	Tarif B	Tarif C
Taux d'effort		0,33 %	0,55 %	1,10%
Tarif minimum		1€	1,50 €	2,50 €
Tarif maximum		10 €	15 €	20 €

LES ACTIVITÉS DE LOISIRS

Prix d'une année d'activité				Prix d'un trimestre d'activité (pour les ateliers Informatique)
	Enfance Jeunesse	Adultes	Étudiants	
Taux d'effort	10 %	12 %		4 %
Tarif minimum	50 €	60 €	Tarif unique 90 €	20 €
Tarif maximum	250 €	300 €		100 €

Pour les familles, un système de réductions est prévu :

- **15 %** pour la deuxième personne
- **30 %** pour la troisième personne
- **50 %** à partir de la quatrième personne

Les tarifs des séjours, des stages et des ateliers vacances sont déterminés en fonction du programme.

Retrouvez-les sur les plaquettes saisonnières de chaque période de vacances.

de
joker

Ce dispositif s'adresse aux habitants ayant de petits revenus. Il permet à chacun des membres de la famille, de pouvoir découvrir de nombreuses manifestations sportives et culturelles à tarif réduit (3,50€) de septembre à août.

Renseignements : Valentine Dalançon, coordinatrice
05 49 44 80 40 | contact@lejoker.org n | www.lejoker.org

LOCATION DE SALLES

La Maison de Quartier SEVE propose la mise à disposition de ses locaux aux particuliers et aux associations pour faciliter l'organisation d'évènements :

● **Location d'une salle conviviale** pour des évènements festifs privés (mariage, anniversaire...) ou publics (spectacle, conférence...)

SALLE CONVIVIALE

3 formules proposées :

- 1 – du vendredi 14h00 au samedi 10h00
- 2 – du samedi 14h00 au lundi 10h00
- 3 – du vendredi 14h00 au lundi 10h00

Deux cautions sont demandées (sans encaissement) : une de 1000 € (si dégâts matériels) et une de 200 € (si nettoyage nécessaire).

Info : les tables et chaises sont incluses

Locaux	Capacité	Prix selon formule		
		1	2	3
Salle intégrale	195 pers.	150€	225€	300€
Salle partielle (ne permet pas l'accès au local technique)	135 pers.	100€	150€	200€
Office (cuisine équipée, sans couverts ni ustensiles)		60€	80€	100€
Local technique : – Vidéoprojecteur/écran – Sonorisation		20€ 50€	30€ 75€	40€ 100€

-15 % pour les habitants de Saint Éloi
+10 % pour les habitants de Grand Poitiers - hors Poitiers
+20 % pour les habitants hors Grand Poitiers et les sociétés privées

Formule "Conférence"

(salle intégrale + vidéoprojecteur/écran + micros) : 75€
Valable *uniquement les jeudis* (matin ou après-midi ou soir)

● **Location d'une salle pour vos réunions** (service réservé aux associations et institutions). Possibilité de location matin, après-midi ou soir. Pour plus de renseignements, contactez la Maison de Quartier. 05 49 00 87 28 - gestion@sainteloi-csc86.org

HÉBERGER VOTRE ASSOCIATION

L'association S.E.V.E. souhaite :

- accueillir et faciliter la vie des associations,
- favoriser une dynamique associative sur le quartier.

Pour cela, la Maison de Quartier SEVE propose son aide et ses services aux associations qui souhaitent développer leurs activités, organiser des événements, créer des projets.

Les associations adhérentes qui le souhaitent peuvent également bénéficier d'une adresse postale au sein de la Maison de Quartier.

Afin d'accueillir au mieux les associations, deux formules d'adhésion sont proposées :

	Pack St-Eloi	Pack Poitiers
	<i>Uniquement pour les associations dont le siège social est à Saint-Éloi</i>	<i>Pour les associations dont le siège social est hors Saint-Éloi</i>
cotisation de base	25 €	40 €
<i>forfait à l'heure au prorata des utilisations pour les salles classiques (activité, réunion, bld Marat) :</i>		
heure hebdomadaire	10 €/an	15 €/an
heure mensuelle	5 €/an	7,50 €/an
– signature d'une Convention de mise à disposition de locaux – adhésion individuelle à S.E.V.E des adhérents pratiquant leur(s) activité(s) sur la Maison de Quartier		

Comment se calcule le prix ?

Je suis adhérent avec le Pack Poitiers 2h00 d'utilisation d'un salle par semaine pendant 1 an.		
Adhésion 40€	Utilisation des locaux à l'année 15€ x 2h =30€	= 70€/an

Assemblée générale - Les adhérent(e)s



Le bureau



Les Salarié(e)s



ÉLIT

DÉSIGNE

Le projet

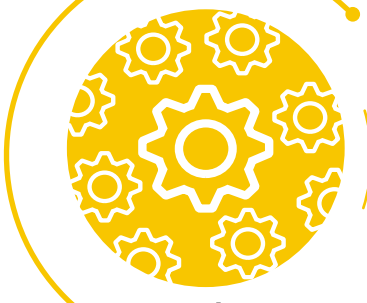

METTENT EN OEUVRE

Les Bénévoles



Le conseil d'Administration



ANIME

GARANTISSENT

Les comités de suivi



S.E.V.E.
qui ? quoi ?
comment ?

OUVERTURE DE L'ACCUEIL

Période scolaire

Lundi - 10h00 | 12h30 et 15h30 | 18h00
Mardi - 10h00 | 12h30 et 15h30 | 18h00
Mercredi - 9h30 | 11h30 et 13h00 | 18h30
Jeudi - fermé et 15h30 | 18h00
Vendredi - fermé et 14h00 | 17h00

Période de vacances

Lundi - 09h30 | 11h00 et 15h30 | 18h00
Mardi - 09h30 | 11h00 et 15h30 | 18h00
Mercredi - 9h30 | 11h00 et 15h30 | 18h30
Jeudi - 9h30 | 11h00 et 15h30 | 18h00
Vendredi - 9h30 | 11h00 et fermé

MAISON DE QUARTIER SEVE

Multipôle St Eloi - 11 boulevard St Just - 86000 POITIERS

05 49 00 87 28 - accueil@sainteloi-csc86.org

www.seve86.centres-sociaux.fr

 Facebook : Maison de Quartier SEVE

Accès Bus VITALIS : ligne 16 - arrêt Multipôle St Eloi

